

CATÁLOGO ANILLOS DE GRADO

6^{TO} GRADO BACHILLER

2024



JM
JOYA'S MAR
Joyería & Grados

AA01

○ Plata \$40
● Oro \$340

TAMAÑO
PEQUEÑO

○ Plata \$50
● Oro \$410

TAMAÑO
MEDIANO

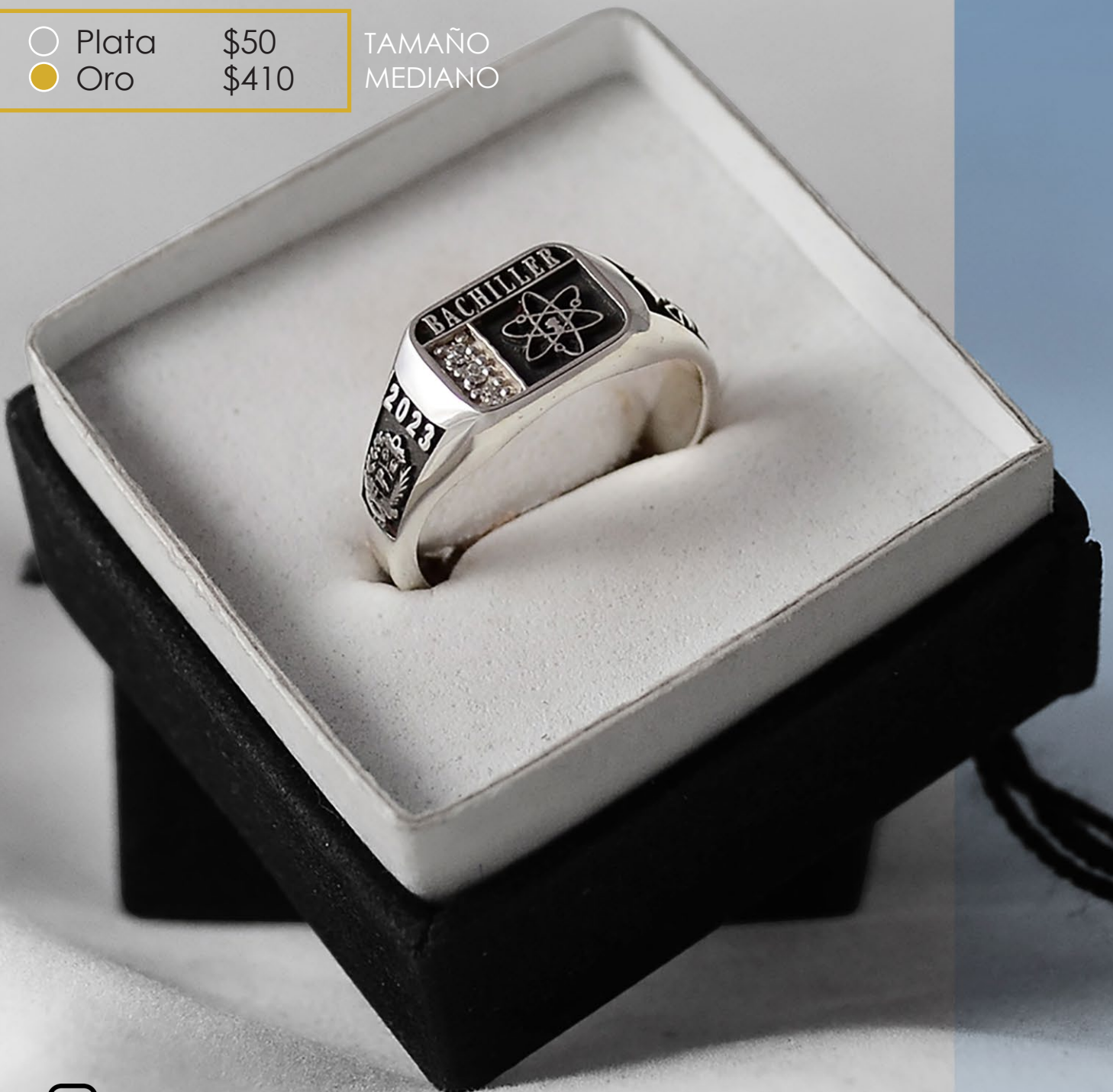

AA02

- | | | |
|---|-------|-------|
| ○ | Plata | \$40 |
| ● | Oro | \$320 |



AA03

- | | |
|---------|-------|
| ○ Plata | \$40 |
| ● Oro | \$320 |

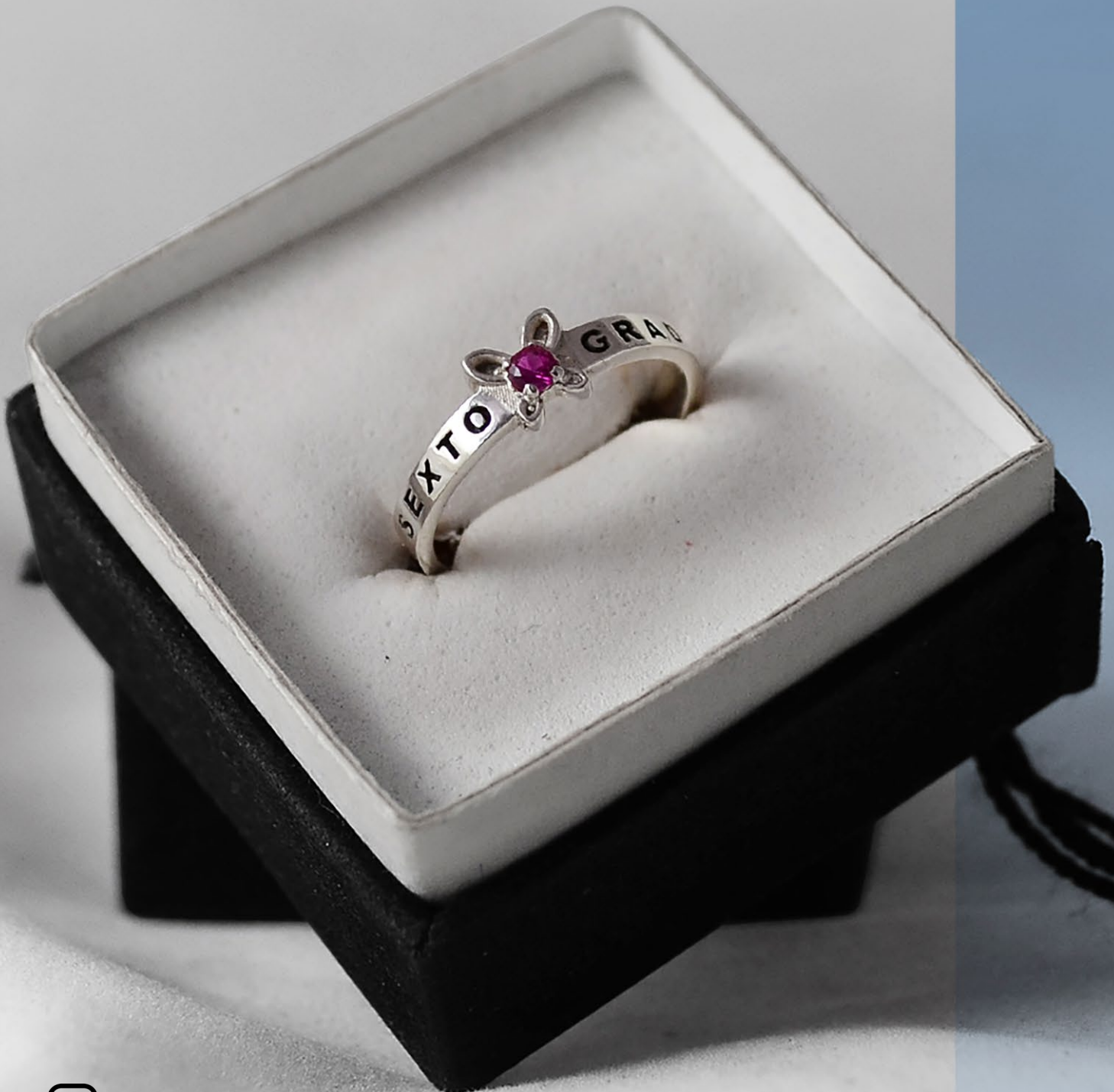

AA04

- Plata \$40
- Oro \$340



AA05

- | | |
|---------|-------|
| ○ Plata | \$50 |
| ● Oro | \$340 |



AA06

- Plata \$60
- Oro \$45 0



IMPORTANTE

Los anillos del presente catálogo son prediseñados, por tanto, al precio publicado no admiten cambios en su diseño y únicamente se adaptan a la medida del dedo.

Pueden hacerse excepciones al punto anterior con un costo adicional para cambiar logos y letras.

Cualquier modelo de los demás catálogos de grado también se pueden fabricar para primaria y bachillerato.

Por la compra de tu anillo de grado en PLATA te obsequiamos

- Grabado en el interior del anillo
- Estuche
- Pulitura profesional vez al año en nuestro taller

Por la compra de tu anillo de grado en ORO te obsequiamos

- Réplica en PLATA
- Grabado en el interior del anillo
- Estuche
- Pulitura profesional vez al año en nuestro taller

CONTÁCTANOS



+58 412 0783088



0274 2528269



joyeriaygrados@joyasmar.com



<https://joyasmar.com>

SIGUENOS



@joyas_mar





joya's Mar



UBÍCANOS



 Mérida centro, Av. 5 entre calles 21 y 22, frente a óptica Alvarez y tiendas Sevens.

 Mérida centro, Calle 20, entre Av. 2 y 3 al lado de Suraki.

FORMA DE PAGO

ABONO DEL
50%
Como anticipo
para la fabricación



Su anillo estará listo en
15 días



ABONO DEL
50%
Al retirar su pedido



PagoMovil

Transferencias
A LA TASA DEL DÍA

Además a través de

Bank of America

Zelle

Bitcoin

Paypal

Mercantil Mony

Binance

Zinli

Reserve

FORMA DE MEDIR

Con una **cinta métrica de costura** o con un **papel** de 7mm de ancho tomamos la medida del dedo, marcamos de inicio a fin con un bolígrafo, lo estiramos y **medimos con una regla** para saber los cm de la circunferencia del dedo.

Buscamos en la tabla de la siguiente pagina

Por recomendación es importante **verificar varias veces** y **deslizar el papel hacia el nudillo** para asegurar que el anillo entre con facilidad.



Hacer el procedimiento en la tarde, cuando tenemos los dedos más hinchados.

TABLA DE MEDIDA

Nota:

A partir de la talla 11
hay un costo adicional



CM	TALLA
4.9	3 ³ / ₄
5.1	4
5.2	4 ¹ / ₂
5.3	5
5.4	5 ¹ / ₂
5.6	6
5.7	6 ¹ / ₂
5.8	7
6	7 ¹ / ₂
6.1	8
6.2	8 ¹ / ₂
6.3	9
6.4	9 ¹ / ₂
6.5	10
6.6	10 ¹ / ₂
6.8	11
6.9	11 ¹ / ₂
7	12
7.1	12 ¹ / ₂
7.2	13
7.3	13 ¹ / ₂
7.4	14